Saint-Amand-Montrond / Riobamba

Newsletter
N° 1
Janvier 2017

Le mot du président - Pascal Préault

Saint-Amand-Montrond/Riobamba a pour objet de promouvoir et développer par quelque moyen que ce soit l'amitié entre Saint-Amand-Montrond et Riobamba et par-delà entre la France et l'Equateur, en raison des liens historiques qui les unissent depuis 1736.

Certes Saint-Amand-Montrond/Riobamba est une toute jeune association. Elle est née le 5 décembre 2015, mais elle n'en dispose pas moins d'une forte expérience puisqu'elle est le résultat de la fusion des associations Amitié Berry Chimborazo et Equateur France athlétisme.

Durant une année tous les membres du conseil d'administration et les volontaires français en équateur se sont investis afin de structurer l'association.

Saint-Amand-Montrond/Riobamba tient à se développer sur cinq activités. (Culturelle, économique, historique, scolaire et sportive) et travailler sur trois projets :

- Un projet en Équateur avec la création d'un centre touristique et d'entraînement sportif.
- Deux projets sur Saint-Amand-Montrond avec l'ouverture d'un lieu de mémoire sur Isabel et Jean Godin et l'ouverture d'une maison de l'Equateur.

Si 2016 a été une année de construction, 2017 devra voir éclore nos projets. Nos moyens sont aujourd'hui faibles mais les idées ne manquent pas. Venez nous rejoindre soit en devenant adhèrent soit en vous investissant dans les différentes commissions.

Adhésion annuelle : 10€ - Chèque à libeller à l'ordre de Saint-Amand-Montrond/Riobamba et à adresser au trésorier, Philippe Durand, 281 rue de la Métairie 18230 St-Doulchard.

Pout tous renseignements : contacter Pascal Préault 06.14.06.90.86 ou pascal.preault@wanadoo.fr

Commission sportive - Graciela Préault

12 Juin 2016

La Carrera Del Chimborazo, la course du bout du monde, «la Mas Alta Del Mundo» dans le pays des volcans et des légendes, sur le milieu du monde, pour sa douzième édition a réuni 168 participants. Tous les coureurs n'ont pas terminé l'épreuve. Seulement 137 athlètes ont franchi «La Méta», dont 4 français : Patricia et Philippe Durand, Lionel Delhomme, Thierry Pioche, heureux et bien fatigués mais totalement conquis par cette épreuve, les paysages et la chaleur humaine des Equatoriens.

Le circuit 2016 est revenu à ses origines. Le départ a été donné à 4800 mètres d'altitude par Guy Lainé, Maire-adjoint de la ville de Saint-Amand-Montrond, au refuge Carrel situé au pied du Chimborazo (6310m). L'arrivée a été jugée 25 km plus bas, à 3500 mètres d'altitude sur les terres de la communauté du Chimborazo.

Il faut signaler pour cette édition, l'organisation logistique assurée de main de maître par Simon Germon, un stagiaire de l'association Saint-Amand-Montrond/Riobamba et la part les habitants de la Communauté du Chimborazo sous l'œil attentif de Pascal Préault.

Commission économique et solidaire - Thierry Pioche

Nous avons échafaudé un plan de travail sur la base de projets d'échanges économiques entre nos deux pays, qui pourraient faire l'objet d'une charte de marché équitable et réciproque entre notre association et des communautés locales équatoriennes. Pour exemple, nous songeons à aider à une labellisation des produits lactés du Chimborazo. Certaines cultures équatoriennes pourraient se développer en France : quinoa, variétés nouvelles de pommes de terre, lupin. Nous avons un objectif de vente de produits artisanaux équatoriens à la future maison de l'Equateur de Saint-Amand, qui sera également le lieu d'échanges culturels (expos, conférences,...)

Nous renforcerons aussi les liens avec nos contacts sur place, avec le père Van Dorpe (asso. Ahuana) avec la communauté de Salinas de Bolivar, dont nous avons rencontré le responsable, et aussi avec les représentants de la communauté du Chimborazo établie à San Juan.

Nous avons eu récemment le plaisir de recevoir 3 candidatures de médecins équatoriens qui souhaiteraient exercer en France. Au vu du déficit actuel dans les milieux ruraux, ces candidatures ont été transmises à des municipalités berrichonnes susceptibles d'être en demande de professionnels de santé.

Les idées mûrissent, et elles sont nombreuses.
Reste à oeuvrer pour leur mise en place !.

Commission scolaire - Stéphanie Pidance

Matéo sur les traces d'Isabel et Jean Godin

Jean Godin et son épouse ont tracé la voie entre Saint-Amand et Riobamba ..., pensaient-ils que cette voie ne cesserait d'être empruntée ? Matéo Vasconez Rosero, 18 ans, équatorien a suivi ce fil tendu entre nos deux villes et a choisi de passer l'année scolaire 2015-2016 parmi nous, loin des siens et a intégré une famille et une classe de terminale scientifique au lycée Jean Moulin.

L'association Saint-Amand-Montrond Riobamba sur les bancs de l'école

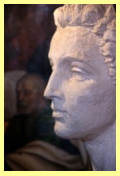

Isabel et Jean Godin ne sont plus des inconnus pour les élèves de quatrième des collèges Jean Moulin et Jean Valette de Saint-Amand-Montrond. Grâce à l'enthousiasme de leur professeure d'Espagnol Charlotte Tellier, ils ont bénéficié d'une conférence leur permettant de situer historiquement et géographiquement ce couple qui nous tient à cœur.

Un concours pour les élèves de seconde du lycée Jean Moulin

Motivés par leurs énergiques professeurs d'Espagnol et par l'ambassade d'Equateur qui a récompensé personnellement certains lauréats, trente élèves de seconde, tous volontaires, ont planché sur ce sujet : Mettez-vous dans la peau d'un journaliste qui voudrait faire connaître un aspect (géographique, historique, sportif, culinaire ...) de l'Equateur d'hier ou d'aujourd'hui. Vous pouvez si vous le souhaitez agrémenter votre article d'un petit dessin humoristique.

Commission historique - Régis Lamiable

Conférence - Vendredi 27 mai 2016 - Jean Lefort membre de l'institut mathématique de Strasbourg, a évoqué «La figure de la Terre, de l'Antiquité à nos jours». Partant des représentations mythologiques de l'Egypte ancienne, en passant par les efforts de membres de l'Académie des sciences, aux XVIIe et XVIIIe siècles, pour améliorer la précision de la méthode d'Eratosthène, Jean Lefort a exposé la représentation actuelle de la Terre comme géoïde. Soixante-deux personnes ont assisté à cette conférence.

Du ***samedi 28 mai au samedi 25 juin***, 140 adultes accompagnant 45 enfants, ainsi que deux classes avec leur enseignant ont découvert dans la salle d'exposition du Centre culturel Isabel Godin l'exposition photographique «La figure de la Terre», prêtée à l'association par l'ambassade d'Equateur en France. Réalisée par six photographes équatoriens, elle évoquait des lieux ou des phénomènes décrits par certains des membres de l'expédition française arrivée à Quito en 1736, voici 280 ans.

Commission culturelle - Fabienne Coulon

Une délégation municipale de Saint Amand Montrond, composée de Guy Lainé (maire adjoint), Lionel Delhomme (conseiller municipal), Liselotte Couret (en charges des jumelages) a passé dix jours en Equateur et à Riobamba au mois de juin 2016.

Une réunion de travail s'est tenue à la Mairie de Riobamba et les diverses possibilités d'échanges culturels, sportifs, scolaires et solidaires ont été évoquées. La délégation a été également accueillie par les habitants de la communauté du Chimborazo qui leur ont présenté leurs projets, dont le centre d'hébergement touristique et sportif.

Le Voyage 2016 - ***Sur les hauteurs de l'Equateur : course, tourisme et dépaysement au coeur de la Sierra*** - récit relaté par notre trésorier, Philippe Durand

Juin 2016, notre groupe de six personnes partit de St Amand, Ste Sévère et St Doulchard, à destination de l'Equateur, pour traverser le pays du Nord au Sud à travers la Cordillère des Andes. Le but premier pour trois d'entre nous était de participer ***à la Carrera del Chimborazo***, course la plus haute du monde, organisée par l'association.

Voyage sportif, direz-vous. Pas seulement en réalité, car la vraie surprise fut la découverte d'un pays magnifique et passionnant : dans chaque province de la ***Sierra***, des traditions fortes, ancrées dans le quotidien de leurs habitants, leur artisanat et leurs habits colorés - l'un des temps forts de notre voyage fut l'accueil ***par la communauté de San Juan du Chimborazo***, partenaire privilégié de notre association ; mais aussi des paysages d'une grande diversité, à l'ombre de volcans, pour certains actifs, et à la lumière d'une nature luxuriante; enfin une richesse culturelle méconnue, prenant ses racines dans l'art précolombien, puis métissée des influences coloniales espagnoles. (l'article complet sera disponible sur le site de l'association)

Le point sur le travail de nos bénévoles en Equateur - par Christian Ledigharer

Actuellement nous avons deux volontaires en Equateur. Ils sont basés à Riobamba :

***Ugo Marchesseau** présent depuis maintenant 16 mois et pour une durée indéterminée, travaille pour la fédération d'athlétisme d'Equateur. Parallèlement, pour l'association, il manage l'important et long projet de construction d'un centre touristique et sportif d'altitude dans la province du Chimborazo.*

***Roxane Bonheur** est arrivée courant septembre pour effectuer un stage dans le cadre de ses études. Son projet concerne les conditions de vie familiale des femmes de la communauté indienne du Chimborazo. Elle revient en France le 22 janvier 2017. Dès le passage de son examen en juin, elle projette de repartir en Equateur pour continuer sa mission."*

***Simon Germon**, un élève en deuxième année section Ecofi à Sciences Po Rennes, a passé près de six mois en Equateur (du 01/02/2016 au 29/07/2016), en tant qu'assistant chef de projet, afin de réaliser l'étude de faisabilité du Centre d'écotourisme communautaire et sportif que l'association souhaite implanter à la Communauté Chimborazo Milancahuan.*
Toujours dans le cadre de son stage, Simon Germon a participé très activement à l'organisation de la douzième édition de la Carrera del Chimborazo dont il a également réalisé le visuel.

Soirée équatorienne 2016

Elle s'est déroulée le 6 février à Saint-Amand, à la salle de bal de la Place Carrée. Cent vingt personnes ont participé, parmi lesquelles Nevil Antonio Montenegro Delgado, le secrétaire de la mission diplomatique équatorienne à l'Unesco.

Le repas typiquement équatorien a été préparé
par Jean-Pierre Hautavoine.

Visite à Saint-Amand de son Excellence Madame l'ambassadrice d'Equateur en France

En mars 2016, pour la Foire aux vins, la municipalité a invité son Excellence Maria de La Paz, à passer le week-end à Saint-Amand. En marge de cette visite officielle, les membres du conseil d'administration de notre association ont eu un moment d'échange avec l'ambassadrice, à laquelle ils ont exposé les projets de l'association. Ils l'ont également emmenée visiter plusieurs sites liés au jumelage.

Dans le cadre des activités mises en œuvre par la commission sportive, nous avons organisé la projection du film « Free to run » à la Cité de l'or, le 25 octobre et au Hameau de la fraternité à Bourges, le 10 décembre.
Le 25 octobre, l'un des principaux protagonistes de ce film, Noël Tamini, fondateur du journal « Spiridon » et grand précurseur de la course à pied hors stade, était présent à la cité de l'or pour animer le débat qui a suivi la projection.

Un film sur Isabel Godin

*« **Yo Isabel** » le premier film sur la vie d'Isabel Godin a été réalisé par Yanara Guayasamin. Il sortira dans le courant de l'année 2017. De nombreuses prises de vues de ce film ont été effectuées à Saint-Amand-Montrond au mois d'octobre 2016.*

Collecte de chaussures

Le 13 novembre 2016, à Sainte-Sévère-sur-Indre le jour de l'organisation du Trail Sévérois, Thierry Pioche a organisé une collecte de chaussures de sport qui seront envoyées en Equateur pour les athlètes démunis.

Prochains événements :

Samedi 14 janvier 2017 *- Assemblée générale de l'association à 18 heures à la salle de bal de la place de la République à St-Amand-Montrond, suivie d'un dîner entre les participants (Coq au vin - 12€/pers. Inscriptions* ***avant le 5 janvier*** *auprès de Graciela Préault (02.48.60.08.00)*

28 janvier 2017 *- Visite à Saint-Amand de Madame l'ambassadrice d'Equateur en France pour l'installation d'une exposition en partenariat avec la mairie de Saint-Amand.*